

**TEMPORADA 1 DE DICIEMBRE DE 2014 AL 17 DE ENERO DE 2015
- DATOS PRELIMINARES**

Grupo de Vigilancia en Salud Pública Secretaria de Salud de Boyacá.

En temporada decembrina y durante las diferentes fiestas desarrolladas anualmente en los departamentos y municipios de la geográfica colombiana las lesiones por pólvora relacionadas con la fabricación, almacenamiento, transporte, comercialización, pero sobre todo, por la manipulación y uso inadecuado, aumentan considerablemente y afectan no solo la integridad física y emocional de las personas, sino que también producen importantes pérdidas sociales, económicas y ambientales.

A partir del 1° de Diciembre de 2014 y hasta el 17 de enero de 2015, se intensifican las acciones de vigilancia del evento en todo el departamento. Por lo anterior, le invitamos a consultar las directrices dadas en la Circular 340 de 24 de noviembre de 2014.

A continuación se presenta el comportamiento y distribución de las lesiones ocasionadas por pólvora y fuegos artificiales y artefactos pirotécnicos en temporada decembrina 2011 a 2015 (1 de diciembre de 2014 a 17 de enero de 2015). Con corte a 17 de diciembre de 2014 hora 9:00 a.m. datos preliminares.

**Comportamiento De Las Lesiones Ocasionadas Por Pólvora Temporada
Decembrina y Fiestas De Principio de Año
Boyacá Años 2011- 2012-2013 y 2014 - 2015**

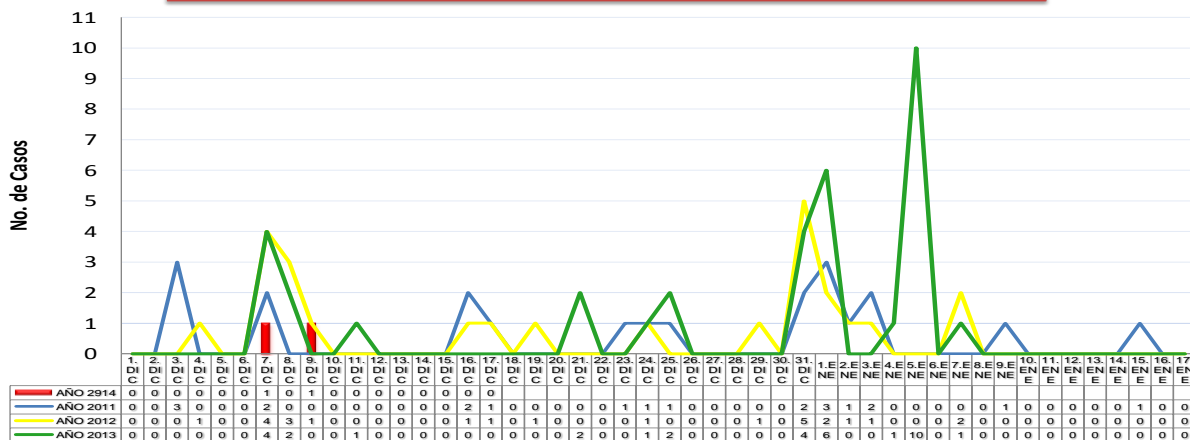

Fuente: Datos preliminares notificación diaria – SIVIGILA.

No de casos 2011 = 21	No de casos 2012 =25	No de casos 2013=34	No de Casos 2014 – 2015 =2
------------------------------	-----------------------------	----------------------------	-----------------------------------

La fuente utilizada para este análisis es la notificación **inmediata** de casos por las Unidades Notificadoras Municipales - **UNM** y las Unidades Primarias Generadoras de Datos - **UPGDs** del departamento, datos preliminares y puede variar de acuerdo con los ajustes.

Información recolectada el día 17 de diciembre de 2014 (9a.m), datos preliminares, notificación **NEGATIVA**.

Tabla N°1 Distribución de los casos de lesiones ocasionadas por pólvora por fuegos artificiales y artefactos pirotécnicos - Boyacá. 2014 - 2015

Fecha de Ocurrencia			Municipio de Ocurrencia	Edad	Género	Tipo de Lesión	Circunstancia	Artefacto Pirotécnico	
Año	Día	No de Casos							
Diciembre 2014	1	0							
	2	0							
	3	0							
	4	0							
	5	0							
	6	0							
	7	1		Tasco	22	Masculino	Quemadura	Manipulador	Volador
	8	0							
	9	1		Ramiriquí	18	Masculino	Quemadura	Manipulador	Mecha de jugar tejo
	10	0							
	11	0							
	12	0							
	13	0							
	14	0							
	15	0							
	16	0							
	17	0							

* Datos preliminares Fuente: notificación Diaria – Sistema de Vigilancia en Salud Pública.

El porcentaje de notificación para el día de hoy por parte de las entidades territoriales (UNM) fue de 86, 99% (107/123).

Georreferenciación de Las entidades territoriales con notificación negativa, silenciosas y positiva el día de hoy (Corte 9:00 am).

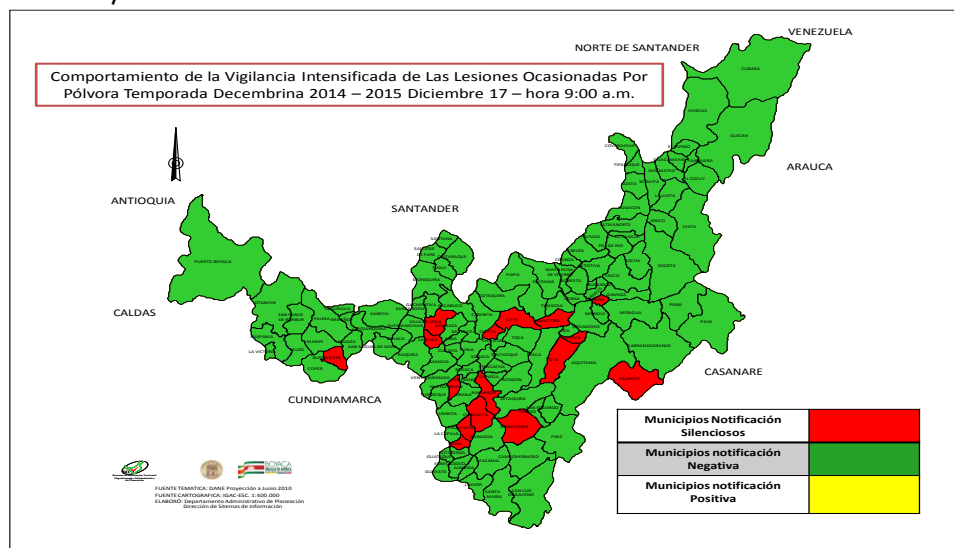

Fuente: Notificación diaria – Diciembre 17 de 2014 hora: 9:a.m.